Malen@home-Katalog

Alle Preise sind in EUR angegeben und enthalten 19% MwSt., Farben, die finale Glasur und den Brand.

Liebe/r Malbegeisterte/r, Farbenfrohe/r und BuntfreundIn,

hier ist die Heike von der Tuschbar.
Vielen lieben Dank, dass Du Dich für unser Angebot zum zu Hause malen interessierst. Ich freue mich, dass Du mit uns kreativ werden möchtest.

Bedingt durch die aktuelle Zollpolitik der USA gegenüber Europa und China, und den anhaltenden Krieg in der Ukraine, gibt es leider weiterhin Schwergang in den Bestellprozessen mit unseren Lieferanten.
Das führt dazu, dass einige Modelle oft sehr kurzfristig nicht mehr lieferbar sind.
Natürlich tun wir alles um unser „Online-Sortiment" so stabil, wie möglich zu halten.
Für den Fall aber, dass ein gewünschter Rohling nicht mehr vorrätig ist, nehmen wir schnellstmöglich telefonisch oder per Mail Kontakt mit Dir auf, um mit Dir Alternativ-Modelle abzustimmen.

Es besteht auch die Möglichkeit, dass Du Dir Modelle und Farben vorab im Laden aussuchst, ***aber dafür musst Du Dich bitte unbedingt rechtzeitig telefonisch bei uns melden um einen VORAB-AUSWAHL-TERMIN zu VEREINBAREN. Nur so stellst Du sicher, dass wir Zeit für Dich haben und Dich gut beraten können.***
Bitte bedenke, dass wir nach Deiner Auswahl noch 2 Tage zum Packen Deines Mal-Pakets benötigen.
Das gesamte Tuschbar-Team bittet für die eventuell entstehenden Unannehmlichkeiten und Verzögerungen schon jetzt um Dein Verständnis und sagt von Herzen ***DANKE****…*

…für Deine Geduld,
…für Deine Flexibilität,
…für Deine Treue,
…für Deine Bestellung.

Bleib gesund und bunt und munter!
Alles Liebe wünscht
Heike und das Tuschbar-Team

Und jetzt viel Spaß beim Aussuchen…

Nur solange der Vorrat reicht! Copyright 10.2026 – Tuschbar, Rostock

Einfach malen auf Keramik - geht auch bei Dir zu Hause!

Stell' Dir Dein **individuelles** Mal-Paket für zu Hause zusammen.

Und so funktioniert's… *Bitte unbedingt ganz lesen!* ☺

DEINE WAHL:

- ➔ **Der Mindestbestellwert beträgt 30,00 EUR pro Mal-Paket.** Wähle aus unserem Katalog Keramik-Rohlinge mit einem Mindestbestellwert von 30,00 EUR. In den genannten Preisen pro Stück ist jeweils 19% MwSt., Farben, Glasur und Brand enthalten.
- ➔ **Farben:** Wähle bis zu **6 Farben** aus. Bei größeren Paketen, **ab einem Bestellwert von 50 EUR**, können bis **maximal 9 Farben** ausgewählt werden.
- ➔ **Mal-Plan:** Teile uns kurz mit, welchen „Mal-Plan" Du hast, damit wir ggf. auf Sonderwünsche eingehen, Techniktipps geben oder die Farbmengen entsprechend anpassen können. Beispiel Grundieren: Wir sollten wissen, dass Du das Stück erst komplett mit einer Farbe bemalen möchtest, bevor Du ein Muster aufbringst.

MALUTENSILIEN: DU BEKOMMST VON UNS LEIHWEISE…

- ➔ …**4 Pinsel in unterschiedlichen Stärken und 2 Schwamm-Tupfer**. Es können auch Deine eigenen Pinsel und Malutensilien zum Einsatz kommen. Wenn Du mehr Pinsel benötigst, teile uns dies bitte in Deiner Bestellmail mit.
- ➔ **Sonderwünsche,** wie z.B. das Entleihen von Schablonen, erfüllen wir gerne.
  Je nach dem musst Du Pfand in Höhe von 50,00 EUR in bar hinterlegen. Frag einfach – wir finden eine Lösung.

MALANLEITUNG:

- ➔ Mit der Bestellbestätigung erhältst Du eine **umfangreiche Mal-Anleitung** per Mail mit wichtigen Tipps und Tricks.

DIE BEDINGUNGEN:

- ➔ **Schriftliche Bestellung per Mail:** Deine Bestellung muss **rechtzeitig,** d.h. spätestens 2 Tage vor dem gewünschten Abholtermin an **kontakt@tuschbar.de** erfolgen.
- ➔ **Mögliche Zahlungsarten**: Teile uns Deine Wunsch-**Zahlungsart** mit. Möglich ist: **Bar oder EC-Karte**
- ➔ **Abholung:** Teile uns den **verbindlichen Abholtag** mit, an dem Du Dein Mal-Paket abholen möchtest.

Nur solange der Vorrat reicht! Copyright 10.2026 – Tuschbar, Rostock

BESTELLFRISTEN und ABHOL-/RÜCKGABEZEITEN:

- ➔ Deine Bestellung per Mail muss uns **mindestens 2 Tage und bis 18 Uhr vor** der geplanten Abholung Deines Mal-Pakets erreichen.
- ➔ **Beachte bei Deinen Planungen bitte immer unsere Öffnungszeiten bzw. unsere Ruhetage:**

So und Mo	Mal-Pause (geschlossen), d.h. keine Bearbeitung von Anfragen
Di und Mi	Abholung/Rückgabe zwischen 13:30 und 18 Uhr möglich
Do und Fr	Abholung/Rückgabe zwischen 12:30 und 19 Uhr möglich
Sa	Abholung/Rückgabe zwischen 11:30 und 17 Uhr möglich

Beispiel: Wer samstags bis 18 Uhr bestellt, kann sein Mal-Paket frühestens am darauffolgenden Dienstag zwischen 13:30 -18 Uhr abholen und wer samstags gerne malen möchte, sollte sein Mal-Set spätestens am Donnertag bis 18 Uhr bestellen. Bestellungen, die uns am Sonntag oder Montag erreichen, werden erst am Dienstag bearbeitet und können frühestens am Donnerstag abgeholt werden.

ABLAUF:

- ➔ Du erhältst nach Deiner Bestellung von uns eine **Bestellbestätigung inkl. Malanleitung** per Mail.
- ➔ **Die Mal-Pakete inkl. Mal-Utensilien können** nach Abholung **max. 7 Tage bei Dir bleiben.** Am 7. Tag muss Dein Mal-Paket innerhalb der unter **Fristen** genannten Zeiten mit der fertig bemalten Keramik wieder zu uns zurückgebracht werden. Für jeden **verspäteten Rückgabe-Tag berechnen wir 5,00 EUR.** Wenn Du krank bist und deshalb nicht rechtzeitig zurückbringen kannst, gib uns bitte innerhalb der Öffnungszeiten Bescheid, telefonisch unter 0381/ 25235887 oder per Mail an kontakt@tuschbar.de.
- ➔ **Bitte behandle unsere Malutensilien pfleglich! Für fehlende, stark verschmutzte oder defekte Malutensilien berechnen wir pauschal 10,00 EUR.** Dazu gehören auch fehlende (leeren) Farbdosen!
- ➔ **Deine Quittung/Abholschein**, die Du bei der Abholung Deines Mal-Pakets erhältst, musst Du **behalten** und im **Original zur Rückgabe der fertig bemalten Stücke unbedingt wieder mitbringen,** damit wir sicherstellen können, dass Du nach dem Brand auch Deine Stücke wieder bekommst.
- ➔ Deine fertig gebrannten Kunstwerke kannst Du dann in der Regel **nach 7 Tagen abholen.** Die Keramik ist dann alltagstauglich und geschirrspülmaschinenfest. *Sie ist nicht frostfest und nicht für Mikrowellen geeignet.*

Wir freuen uns auf Deine Bestellung **per Mail an kontakt@tuschbar.de.**

Nur solange der Vorrat reicht! Copyright 10.2026 – Tuschbar, Rostock

Deine Bestellung muss unbedingt folgende Informationen in Textform enthalten:

1. **Name** (Vor- und Nachnamen) und **Telefonnummer**
2. **Auflistung und Anzahl** der von Dir gewünschten **Keramik-Rohlinge** mit **korrekter und vollständiger Produktbezeichnung**
3. **Farbauswahl** mit korrekter Farbnummer
4. **Dein „Mal-Plan"** – kurze Beschreibung, z.B. ob Du große Flächen nur mit einer Farbe bemalen (grundieren) möchtest, Sonderwünsche.
5. Bevorzugte **Zahlungsart**: **Bar**, **EC-Karte oder Gutschein einlösen**
6. **Verbindliches** Abholdatum

Bitte beachte: *Ohne vollständige Angaben können wir Deine Bestellung leider nicht bearbeiten.*

Vielen lieben Dank schon jetzt! **Bleibt gesund und bunt und munter**

…und gaaaaaaanz viel Spaß!!!

Nur solange der Vorrat reicht! Copyright 10.2026 – Tuschbar, Rostock

Malen@home-Katalog

Alle Preise sind in EUR angegeben und enthalten 19% MwSt., Farben, die finale Glasur und den Brand.

DEINE FARBAUSWAHL:

- ➔ Bei einem Bestellwert von **30 EUR sind 6 Farben** wählbar.
  Ab einem Bestellwert von **50 EUR sind <u>maximal</u> bis 9 Farben** wählbar.
- ➔ Bitte gebe bei Deiner Bestellung unbedingt die korrekten **Farbnummern** an.

16 weiss

55 pastellgelb

6 zitronengelb

24 sonnengelb

50 Orange

2392 knallrot

001 rosa

18 roseyposey

40 Violett

91 babyblau

30 hellblau

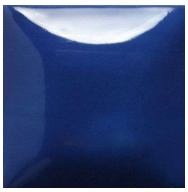
76 blau

12 nachtblau

27 froschgrün

8 grasgrün

9 helltürkis

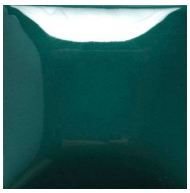
2310 türkis

83 taupe

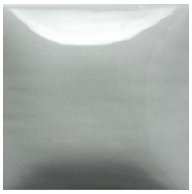
60 grau

51 poo bear

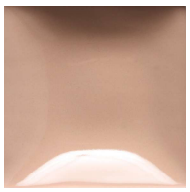
20 haut

14 braun

2314 schwarz

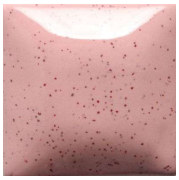
201 sp pink

274 sp red

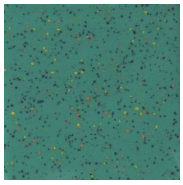
209 sp jade

210 sp teal

211 sp blue

212 sp night

215o.2418 sp black

Nur solange der Vorrat reicht! Copyright 10.2026 – Tuschbar, Rostock

KERAMIK-AUSWAHL:

Bitte gib bei Deiner Bestellung **unbedingt die gewünschte Anzahl** und die **vollständige, korrekte Produktbezeichnung** an! Die Nummern vor der Produktbezeichnung dienen zur besseren Orientierung auf den Fotos.

Henkelbecher und Tassen:

	Produktbezeichnung:	
1	**gerader Becher m. H.** ca. 300 ml	22,50
2	**Kaffeebecher** ca. 250 ml	20,00
3	**konischer Becher** ca. 250 ml	20,00
4	**Kakaobecher** ca. 200 ml	20,00
5	**Stickerbecher** ca. 250 ml	22,50

1	**große Kaffeetasse** ca. 400 ml	23,50
2	**große Teetasse** ca. 450 ml	24,50
3	**tanzende Tasse** ca. 300 ml	23,50
4	**großer Loopy-Becher** ca. 250 ml	21,50

Nur solange der Vorrat reicht! Copyright 10.2026 – Tuschbar, Rostock

Becher ohne Henkel:

	Produktbezeichnung:	
1	**Handschmeichler** ca. 250 ml	19,50
2	**Milchbecher** ca. 200 ml	18,50
3	**Teeschale** ca. 250 ml	19,50
4	**Officebecher** ca. 350 ml	21,50
5	**Xocolatl-Becher** ca. 300 ml	21,50

Kannen:

1	**Skandi-Teekanne** ca. 1 l	42,50
2	**Retro-Teekanne** ca. 1 l	42,50
3	**Engl. Teekanne** ca. 0,9 l	42,50
4	**Tee-Set, 3-tlg.** ca. 0,4 l	36,50
5	**große, runde Teekanne** ca. 1,4 Liter	46,50

Auch schön…

Stövchen 21,50
Durchm. ca. 15 cm, Höhe ca. 6,5 cm

Nur solange der Vorrat reicht! Copyright 10.2026 – Tuschbar, Rostock

Dosen:

Produktbezeichnung:

1	**Retro-Dose, small** Höhe ca. 13 cm	21,50
2	**Retro-Dose, medium** Höhe ca. 15,5 cm	24,50
3	**Retro-Dose, large** Höhe ca. 19 cm	28,50
4	**Retro-Dose, X-large** Höhe ca. 21 cm	33,50

1	**Cupcake-Dose** Durchm. ca. 8 cm, Höhe ca. 7 cm	16,50
2	**Pandora-Dose** Durchm. ca. 12 cm, Höhe ca. 7 cm	19,50
3	**Rund3-Dose** Durchm. ca. 11 cm, Höhe ca. 4 cm	18,50
4	**Stern3-Dose** Durchm. ca. 10 cm, Höhe ca. 4 cm	18,50
5	**Herz3-Dose** Durchm. ca. 11 cm, Höhe ca. 4 cm	18,50

Nur solange der Vorrat reicht! Copyright 10.2026 – Tuschbar, Rostock

noch mehr Dosen:

Produktbezeichnung:

1 **Butterschale** 32,50
Länge ca. 16 cm
2 **Butterdose** 32,50
Länge ca. 19 cm

EXTRA (ohne Bild):
Kugelgriff für Butterdose 5,00
Durchm. ca. 3,5 cm,
Kann extra bemalt werden und wird dann auf dem Butterdosen-Deckel festgebrannt.

Salatschüsseln:

1 **kleine Insa-Schüssel** 31,50
Durchm. ca. 21 cm, Höhe ca. 11 cm
2 **große Insa-Schüssel** 42,50
Durchm. ca. 26 cm, Höhe ca. 14 cm
3 **gr. Perlentanz-Schüssel** 42,50
Durchm. ca. 31 cm, Höhe ca. 13 cm
4 **Origami-Schüssel** 38,50
Durchm. ca. 29 cm, Höhe ca. 11 cm

Nur solange der Vorrat reicht! Copyright 10.2026 – Tuschbar, Rostock

Schalen/Bowls:

Produktbezeichnung:

1 **Boho-Schale** 22,50
Durchm. ca. 16 cm, Höhe ca. 10 cm

2 **Bamboo-Schale** 22,50
Durchm. ca. 16 cm, Höhe ca. 10 cm

3 **Volante-Bowl** 23,50
Durchm. ca. 16 cm, Höhe ca. 9 cm

4 **Zick-Zack-Schale** 21,50
Durchm. ca. 15 cm, Höhe ca. 9 cm

5 **Müsli-Schale** 20,00
Durchm. ca. 15 cm,
Höhe ca. 6 cm

Flache Schalen:

1 **Naschi-Schale** 26,50
Durchm. ca. 21 cm, Höhe ca. 7 cm

2 **ovale Suppenschale** 21,50
Durchm. ca. 21x19 cm, H ca. 5 cm

3 **fl. Handformschale** 28,50
Durchm. ca. 23 cm, Höhe ca. 6 cm

Nur solange der Vorrat reicht! Copyright 10.2026 – Tuschbar, Rostock

Teller:

Produktbezeichnung:

1	**Teller glatt 25** Durchm. ca. 25 cm	25,50
2	**Teller glatt 20** Durchm. ca. 20 cm	21,50
3	**Teller glatt 16** Durchm. ca. 16 cm	16,50
4	**Teller glatt 14** Durchm. ca. 14 cm	14,50
5	**Teller glatt 10** Durchm. ca. 10 cm	11,50

1	**Randteller, flach 29** Durchm. ca. 29 cm	29,50
2	**Randteller, flach 20** Durchm. ca. 20 cm	20,00
3	**Randteller, tief/Suppe** Durchm. ca. 23,5 cm, T 4,5 cm	26,50
4	**Randteller, flach 23** (ohne Bild, weitere Größe)	24,50

Nur solange der Vorrat reicht! Copyright 10.2026 – Tuschbar, Rostock

Alle Preise sind in EUR angegeben und enthalten 19% MwSt., Farben, die finale Glasur und den Brand.

Platten:

Produktbezeichnung:

1	**große Servierplatte** ca. 35x21 cm	38,50
2	**große Antipasti-Platte** ca. 35x24,5 cm	39,50
3	**Petit-Four-Platte** ca. 28x13 cm	25,50
4	**Platoplatte** ca. 27x11 cm	25,50

Tortenplatte und mehr…:

Produktbezeichnung:

Große Tortenplatte 44,50
nur mit Fuß*
Durchm. ca. 31, Höhe m. Fuß 12 cm

Hygge-Platte
mit Fuß* **36,50**
Durchm. ca. 20 cm, Höhe m. Fuß 8,5 cm

Fuß bitte separat gestalten. Wird erst beim finalen Brand fest mit der Platte verbunden.

Nur solange der Vorrat reicht! Copyright 10.2026 – Tuschbar, Rostock

Blumiges:

	Produktbezeichnung:	
1	**Übertopf mittel** Durchm. ca. 12	22,50
2	**Übertopf groß** Durchm. ca. 15 cm	25,50
3	**Kräutertopf, quadr.** ca. 10,5 x 10,5 cm	24,50
4	**kl. Blumentopf m. Unters.** Durchm. ca. 10 cm	21,50

… auch schön für'n Garten:

Produktbezeichnung:
Kräutersteckschild 12,50
ca. 10x7 cm

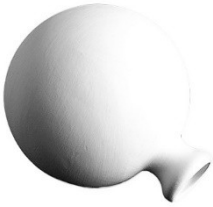

Rosenkugel * 22,50
Durchm. ca. 14 cm
** nicht frostfest*

Nur solange der Vorrat reicht! Copyright 10.2026 – Tuschbar, Rostock

Vasen:

Produktbezeichnung:

1	**Kugelvase** Höhe ca. 11 cm	23,50
2	**bauchiger Krug, mittel** Höhe ca. 13 cm, 0,5 l	28,50
3	**Tuschbar-Vase** Höhe ca. 13 cm	19,50
4	**Quadratische Vase** Höhe ca. 16 cm	22,50
2	**Flora-Vase** Höhe ca. 26, Durchm. ca. 10 cm	38,50
3	**Weinkühler**	leider aus

Zucker und Milch:

1	**runde Zuckerdose** Höhe ca. 8 cm	19,50
2	**Zuckerdose Löffelbucht** Höhe ca. 9 cm	19,50
3	**gerades Milchkännchen** Höhe ca. 9 cm	16,50

Nur solange der Vorrat reicht! Copyright 10.2026 – Tuschbar, Rostock

Teelichthalter:

	Produktbezeichnung:	
1	**Teelicht Pilzhaus** Höhe ca. 18 cm	23,50
2	**Teelicht-Leuchtturm** Höhe ca. 21 cm	23,50
3	**Teelicht-Häuschen 2tlg** Höhe ca. 13 cm	21,50
4	**Duftlampe** Höhe ca. 13 cm	19,50
5	**Teelicht Spukhaus** Höhe ca. 18 cm	21,50
6	**Teelichthalter rund** Durchm. ca. 6 cm	11,50
7	**Teelichthalter m. Rand** Durchm. ca. 10 cm	leider aus
8	**Teelichthalter Stern** Durchm. ca. 8 cm	13,50
9	**Windlicht** Durchm. ca. 10 cm	16,50

Futternäpfe:

1	**Futternapf, mittel** Durchm. ca. 18 cm, Höhe ca. 8 cm	22,50
2	**Katzennapf** Durchm. ca. 10,5cm, Höhe ca. 5 cm	18,50
4	**Futternapf, groß** Durchm. ca. 22 cm, Höhe ca. 10 cm	25,50
5	**Katzenschale** Durchm. ca. 12 cm	16,50

Nur solange der Vorrat reicht! Copyright 10.2026 – Tuschbar, Rostock

Alle Preise sind in EUR angegeben und enthalten 19% MwSt., Farben, die finale Glasur und den Brand.

Eierbecher und Salzstreuer-Sets:

Produktbezeichnung:

1	**Höschen-Eierbecher**	14,50
2	**Eierbecher hoch**	14,50
3	**Eierbecher flach**	14,50
4	**Eierbecher mit Küken**	15,50
5	**Streuer-Set Kakteen, 2tlg.**	23,50
	Höhe ca. 9 cm	
6	**Streuer-Set eckig, 3tlg.**	22,50
	Höhe ca. 6,5 cm	
7	**Streuer-Set rund, 3tlg.**	22,50
	Höhe ca. 7 cm	
8	**Streuer-Set Boot 3tlg**	24,50
	Höhe ca. 13 cm	

Salzstreuer, *einzeln erhältlich*:

1	**Streuer Ananas**	11,50
	Höhe ca. 7,5 cm	
2	**Streuer Pilz**	11,50
	Höhe ca. 6,5 cm	
3a	**Hunde-Streuer oder**	
3b	**Katzen-Streuer** je	11,50
	Höhe je ca. 8 cm	
4	**Streuer Ei**	11,50
	Höhe ca. 6 cm	

…Praktisches:

Kochlöffelhalter 22,50

ca. 28x12 cm, Höhe ca. 2,5 cm

Nur solange der Vorrat reicht! Copyright 10.2026 – Tuschbar, Rostock

…für Seife, Hübsches, Kleines und Feines:

	Produktbezeichnung:	
1	**rechteckige Seifenschale** ca. 12x9 cm	15,50
2	**Fingerschale** ca. 14x8 cm, Höhe ca. 6cm	16,50
3	**quadratische Seifenschale** ca. 11x11 cm	14,50
4	**kl. Blatt-Teller** ca. 15x12 cm	14,50
5	**Minischälchen Fisch**	leider aus
6	**Blattschale** ca. 16x10 cm	15,50
7	**Kleiner Wal** ca. 15x7 cm	14,50

Spardosen:

1	**Mini-Sparschwein** Höhe. ca. 8 cm	16,50
2	**gr. Sparschwein** Höhe ca. 12 cm	22,50
3	**XL-Sparschwein**	leider aus
4	**Katze** Höhe ca. 15 cm	22,50
5	**Hund** Höhe ca. 15 cm	22,50
6	**Bulli-Bus** Höhe ca. 13 cm, Länge ca. 14,5 cm	25,50
7	**Pinguin** Höhe ca. 12 cm	19,50

Vielen Dank für Deine Bestellung!

Nur solange der Vorrat reicht! Copyright 10.2026 – Tuschbar, Rostock