QUEEN OF WAXING
STEGLITZ

Preise in € (inkl. 19% UST)

Augenbrauen

Dünne, lichte, ungleichmäßige Augenbrauen gehören der Vergangenheit an: Mit einer feinsten Häarchenzeichnung oder einer sanften Schattierung optimieren wir die Form, füllen präzise auf und verdichten eure Brauen.

Neupigmentierung		750,-
Auffrischung*	1. - 18. Monat	350,-
	19. - 36. Monat	450,-
	nach 36. Monat	750,-**

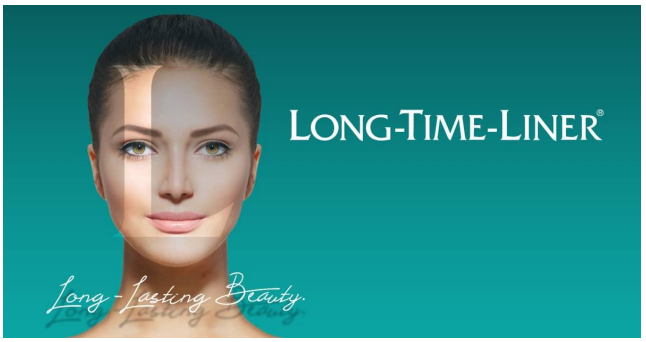

Unzufrieden mit deinem alten Permanent-Make-up?
Wir können helfen. Lass dich gern von uns zur BB Remover*-Technik (*Made in Germany) beraten.

1. Behandlung	150,-
Jede Folgebehandlung	75,-

Augenkontur/ Lidstriche

Eine zarte Wimpernkranzverdichtung, ein feiner Eyeliner an Ober- und Unterlid oder eine dekorativer Lidstrich - ganz nach eurem Wunsch verleihen wir euch einen strahlenden Blick mit intensivem Ausdruck.

Neupigmentierung Lidstriche oben		400,-
Aufpreis dekorativer Lidstriche		100,-
Auffrischung*	1. - 18. Monat	200,-
	19 - 36. Monat	250,-
	nach 36. Monat	400,-**

Neupigmentierung Lidstriche unten		300,-
(Wimpernkranzverdichtung)		
Auffrischung*	1. - 18. Monat	200,-
	19 - 36. Monat	250,-
	nach 36. Monat	300,-**

Lippen

Ob schmal oder konturenschwach: Eure Lippen erhalten eine ganz natürliche Kontur. Mit einer auf eure Wünsche abgestimmten Farbe wirken eure Lippen perfekt definiert. Von nude bis ausdrucksstark lässt unsere Auswahl an Farben keine Wünsche offen.

Neupigmentierung		990,-
Auffrischung*	1. - 18. Monat	400,-
	19. - 36. Monat	600,-
	nach 36. Monat	990,-**

Neupigmentierung Liplight		250,-
Auffrischung*	1. - 18. Monat	100,-
	nach 18. Monat	250,-**

Komplettbehandlung

Wenn ihr euch eine Pigmentierung aller drei Partien wünscht, bieten wir euch einen Spezialpreis an.

Neupigmentierung	
Augenbrauen, Lidstriche und Lippen	2200,-

QUEEN OF WAXING STEGLITZ

Preise in € (inkl. 19% UST)

HydraFacial™

Signature HydraFacial	180,-
Clarify HydraFacial	230,-
Age-Refinement HydraFacial	230,-
Radiance HydraFacial	230,-
Platinum HydraFacial	300,-

Anti-Aging mit Radiofrequenz

Anti-Aging für Gesicht, Hals und Dekolleté

Gesicht	159,-
Gesicht/ Hals	179,-
Gesicht/ Hals/ Dekolleté	204,-

Anti-Cellulite/ Körperstraffung

Oberarme, Bauch/ Taille, Hüfte/ Taille, Po	je 105,-
Oberschenkel	129,-

Abonnements

Gesicht 5+1	795,- statt 954,-
Gesicht/ Hals 5+1	895,- statt 1074,-
Gesicht/ Hals/ Dekolleté 5+1	1020,- statt 1224,-
Oberarme, Bauch/ Taille, Hüfte/ Taille, Po (8 Behandlungen)	je 700,- statt 840,-
Oberschenkel (8 Behandlungen)	850,- statt 1032,-

Klassische Kosmetik

Gesichtsbehandlungen mit Dr. Schrammek

Basic (60 Min)	70,-
Basic Plus (90 Min)	90,-
Anti-Aging mit Vliesmaske u. LEDs (105 Min)	125,-
Aknebehandlung (75 bis 90 Min)	83,-

Extras

Ultraschall inkl. Ampulle	25,-
Wirkstoffampulle	7,-
Augenbrauen färben	10,-
Wimpern färben	11,-
Enthaarung des Gesichtes	Rabatt auf Listenpreis i.H.v. 2,-

Wimpern und Augenbrauen

Augenbrauen zupfen/ stylen	15,-/ 19,-
Augenbrauen zupfen u/o Wimpern färben	28,-
Augenbrauen färben	15,-
Wimpern färben	16,-
Augenbrauen und Wimpern färben	28,-
inkl. Augenbrauen zupfen	40,-

Wimpernverlängerung

Erstbehandlung

Natural Look ca. 65 Wimpern pro Auge	100,-
Mascara Look ca. 80 Wimpern pro Auge	125,-
Mascara Extra Look ca. 95 Wimpern pro Auge	150,-
Glamour Look ca. 110 Wimpern pro Auge	175,-
Diva Look alle Wimpern	200,-

Refill

Natural Look	50,-
Mascara Look	60,-
Mascara Extra Look	70,-
Glamour Look	85,-
Diva Look	100,-

Diese Preise gelten bis max. 5 Wochen nach der Erstbehandlung. Darüber hinaus werden wieder die Neupreise berechnet.

Wellness

Massage (40 Min) Aroma-	40,-
Massage (60 Min)	80,-
Rücken-Peeling (30 Min) mit Totes-Meer-Salz, Schokolade oder Fango	49,-
Ganzkörper-Peeling (60 Min) mit Totes-Meer-Salz, Schokolade oder Fango	70,-

QUEEN OF WAXING STEGLITZ

Preise in € (inkl. 19% UST)

Maniküre und Pediküre

Maniküre Klassik/ Wellness mit Massage	40,-/46,-
Maniküre med. Art	46,-
Pediküre	40,-
Wellnesspediküre mit Peeling und Massage	60,-
Fußpflege med. Art	46,-
Nagelprothetik	ab 25,-

Extras

Nagellack/ French Lack	7,-/ 10,-
Nagellack ohne Mani-/ Pediküre	15,-
Paraffinbad	15,-

Shellac "CND/ 3D Lac"

Maniküre Klassik + Shellac	60,-
Maniküre med. Art + Shellac	69,-
Pediküre + Shellac	60,-
Fußpflege med. Art + Shellac	69,-
Shellac ohne Mani-/ Pediküre	39,-
Shellac ablösen + Maniküre	45,-
Shellac ablösen + Pediküre	45,-
Shellac ablösen + Fußpflege/ Manik. med. Art	51,-
Shellac ablösen ohne Mani-/ Pediküre	20,-
Aufpreis French	10,-

Diodenlaser Haarentfernung	Frauen	Frauen Abo 6+1	Männer	Männer Abo 6+1
Augenbrauen	39,-	234,-	44,-	264,-
Oberlippe	37,-	222,-	42,-	252,-
Kinn	39,-	234,-	44,-	264,-
Wangen	55,-	330,-	70,-	420,-
Nacken	47,-	282,-	60,-	360,-
Brust/ Bauch	99,-	594,-	129,-	774,-
Rücken/ Schultern	99,-	594,-	165,-	990,-
Achseln	50,-	300,-	60,-	360,-
Unterarme	79,-	474,-	89,-	534,-
Arme komplett	99,-	594,-	115,-	690,-
Hände/ Füße	50,-	300,-	58,-	348,-
Unterschenkel/ Füße	120,-	720,-	125,-	750,-
Beine komplett	170,-	1020,-	200,-	1200,-
Po	75,-	450,-	99,-	594,-
Bikini	75,-	450,-	99,-	594,-
Intim	159,-	954,-	165,-	990,-
Ganzkörper	539,-	3234,-	599,-	3594,-

Rabatt auf Einzelpreise: -10% bei 2 Arealen
optional
-15% bei 3 Arealen
-20% ab 4 Arealen

Rabatt auf Abos: -5% bei 2 Arealen
optional
-10% bei 3 Arealen
-15% ab 4 Arealen

QUEEN OF WAXING
STEGLITZ

Preise in € (inkl. 19% UST)

Frauen	Wax	Rotwax
Augenbrauen	15,-	16,-
Augenbrauen modellieren	20,-	22,-
Nase/ Kinn/ Oberlippe	je 12,-	je 14,-
Wangen	15,-	17,-
Hals	15,-	17,-
Gesicht komplett	42,-	45,-
Brust	22,-	25,-
Bauch	22,-	25,-
Brust/ Bauch	36,-	38,-
Rücken	35,-	36,-
Rücken, Schultern, Gürtel, Nacken	44,-	46,-
Achseln	15,-	18,-
Unterarme/ Oberarme	je 22,-	je 25,-
Arme komplett	35,-	40,-
Hände/ Füße	je 12,-	je 13,-
Unterschenkel	25,-	27,-
Oberschenkel	28,-	30,-
3/4 Beine	36,-	40,-
Beine komplett	46,-	56,-
Streifen	12,-	14,-
Intim Waxing		
Brasil Klassik Bikini	24,-	26,-
Brasil Klassik Tanga	26,-	28,-
Ferrari komplett	35,-	37,-
Ferrari komplett + Pofalte	38,-	43,-
Limousine Design	35,-	37,-
Limousine Design + Pofalte	38,-	43,-
Mercedes Dreieck	35,-	37,-
Mercedes Dreieck + Pofalte	38,-	43,-
Porsche Strich	35,-	37,-
Porsche Strich + Pofalte	38,-	43,-
Pobacken	25,-	27,-
1/2 Pobacken	17,-	19,-
Pofalte	16,-	18,-

Pakete: 10% Rabatt ab 3 Arealen*
(Außer Gesichtswaxing!)
* *optional*

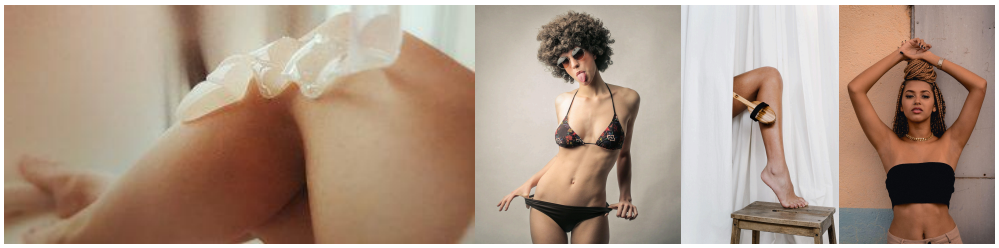

QUEEN OF WAXING
STEGLITZ

Preise in € (inkl. 19% UST)

Männer	Wax	Rotwax
Augenbrauen	15,-	17,-
Augenbrauen modellieren	20,-	23,-
Nase/ Ohren	je 15,-	je 18,-
Bart	30,-	50,-
Hals	17,-	19,-
Kopf	46,-	60,-
Brust	28,-	30,-
Bauch	30,-	33,-
Brust/ Bauch	47,-	50,-
Rücken	47,-	50,-
Rücken, Schultern, Gürtel, Nacken	57,-	65,-
Achseln	19,-	21,-
Unterarme/ Oberarme	je 28,-	je 30,-
Arme komplett	38,-	50,-
Hände/ Füße	je 13,-	je 15,-
Unterschenkel	30,-	33,-
Oberschenkel	35,-	39,-
3/4 Beine	48,-	50,-
Beine komplett	58,-	65,-
Streifen	15,-	17,-

Intim Waxing

Brasil Klassik Badehose	28,-	30,-
Brasil Klassik Tanga	32,-	36,-
Ferrari komplett	48,-	50,-
Ferrari komplett + Pofalte	55,-	57,-
Limousine Design	48,-	50,-
Limousine Design + Pofalte	55,-	57,-
Mercedes Dreieck	48,-	50,-
Mercedes Dreieck + Pofalte	55,-	57,-
Porsche Strich	48,-	50,-
Porsche Strich + Pofalte	55,-	57,-
Pobacken	35,-	36,-
1/2 Pobacken	28,-	30,-
Pofalte	25,-	26,-

Pakete: 10% Rabatt ab 3 Arealen*
(Außer Gesichtswaxing!)
* *optional*

QUEEN OF WAXING STEGLITZ

Preise in € (inkl. 19% UST)

Welche „Looks“ gibt es beim Intim Waxing?

Was sollte ich vor und nach der Depilation (Waxing/ Sugaring) beachten?

24 Stunden VOR und NACH der Haarentfernung solltest du auf alles verzichten, was deine Haut belasten könnte, also keine Sonne, Solarium, Sauna oder intensiver Sport.

Ein kräftiges, hauttypgerechtes Peeling gegen die Wuchsrichtung der Haare bis zu einem Tag vor der Behandlung sorgt dafür, dass Hautschüppchen entfernt und eingewachsene Haare freigelegt werden.

Möchtest du dir die Intimzone enthaaren lassen, empfehlen wir dir am Tag der Behandlung einen lockeren Baumwollslip zu tragen, sodass die Haut nicht zusätzlich gereizt wird.

Übrigens: Wenn du deine Periode hast, musst du den Termin nicht verschieben. Benutze einfach einen Tampon und die Behandlung kann ganz normal durchgeführt werden.

Nach der Behandlung solltest du ebenfalls für 24 Stunden auf schweißtreibende Aktivitäten verzichten und deine Haut alle zwei bis drei Tage peelen, sodass nachkommende Haare nicht einwachsen und du länger etwas von der Behandlung hast.